HRG

Přitiskněte se k nám! / 1989–2009

www.hrg.cz

Rozměry standardních řad formátů

	A (mm)	C (mm)	B (mm)
0	841 x 1189	917 x 1297	1000 x 1414
1	594 x 841	648 x 917	707 x 1000
2	420 x 594	458 x 648	500 x 707
3	297 x 420	324 x 458	353 x 500
4	210 x 297	229 x 324	250 x 353
5	148 x 210	162 x 229	176 x 250
6	105 x 148	114 x 162	125 x 176
7	74 x 105	81 x 114	88 x 125
8	52 x 74	57 x 81	62 x 88
9	37 x 52	40 x 57	44 x 62
10	26 x 37	28 x 40	31 x 44

Dělení formátů řezem

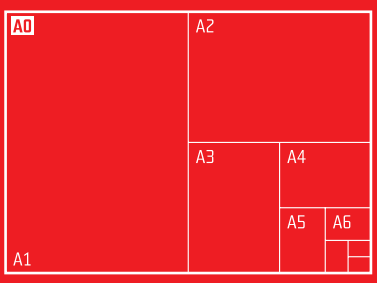

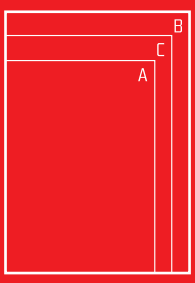

Správně dodané podklady

Pro archovou montáž přijímáme data ve formátu kompozitní PDF vyhovující specifikacím PDF/X-4, PDF/X-3, nebo PDF/X-1a. Profil výstupního záměru nastavte tak, aby odpovídal určeným tiskovým podmínkám:

- ISO Coated v2, nebo CoatedFOGRA39 pro lesklý, nebo matný křídový papír
- ISO Uncoated, nebo UncoatedFOGRA29 pro bílý ofsetový papír

Stránky by měly mít spadávku 3mm a správně definované pageboxy. Jakékoliv tiskové značky nesmí zasahovat do oblasti spadávky. V dokumentu musí být vloženy všechny použité fonty. Pro archovou montáž nepřijímáme již vyřazené PDF (například dvojstrany). Stránky v PDF musí být seřazeny tak, jak mají jít za sebou. Rozlišení bitmap zvolte podle hustoty tiskového rastru:

- 150 lpi – 300 dpi
- 200 lpi – 350 dpi
- pérovky – 1200 dpi

Pokud budou mít obrázky nižší rozlišení, je nutné při tisku počítat s horší výslednou kvalitou. Vyvarujte se použití příliš silné JPEG komprese. Pokud k zakázce není dodaná fyzická maketa, pošlete maketu v elektronické podobě pro kontrolu správného vyřazení.

dotazy, kalkulace, objednávky: obchod@hrg.cz

Tloušťky papíru (přibližně, dle dodavatele)

druh papíru	lesk (mm)	mat (mm)	100 archů (cm)	1000 archů (cm)
ofset 80g/m²	0,10		1	10
ofset 120g/m²	0,16		1,6	16
ofset 150g/m²	0,16		1,6	16
ofset 180g/m²	0,20		2	20
křída 80g/m²	0,06	0,07	0,6	6
křída 115g/m²	0,09	0,10	0,9	9
křída 135g/m²	0,11	0,12	1	10
křída 150g/m²	0,12	0,14	1,2	12
křída 200g/m²	0,15	0,18	1,5	15
křída 250g/m²	0,20	0,23	2,2	22
křída 300g/m²	0,23	0,30	3	30
skl. lepenka 250g/m²	0,29		2,9	29
skl. lepenka 300g/m²	0,37		3,7	37
skl. lepenka 350g/m²	0,42		4,2	42
skl. lepenka 500g/m²				
pohl. kartón 240g/m²	0,26		2,6	26

Vazba:

V1 – vazba drátem
V2 – lepená vazba
V3 – lepená vazba + prošití vnitřního bloku drátem
V4 – lepená vazba + prošití vnitřního bloku nití
V5 – polotuhá vazba
V6 – dětské skládanky, leporela
V7 – tuhá vazba s kombinovaným potahem
V8 – tuhá vazba s nekombinovaným potahem

Míchání kanálů CMYK

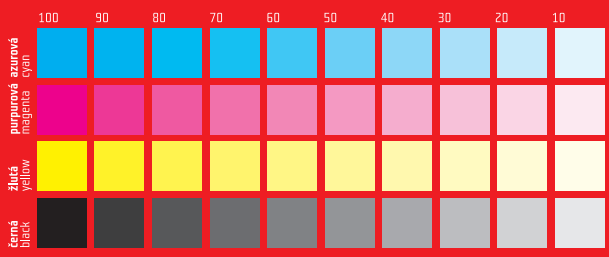

Míchání barev

ADITIVNÍ / RGB

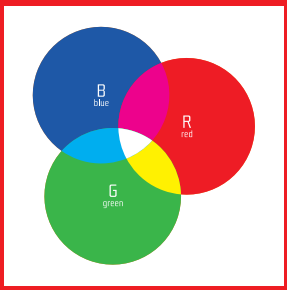

BARVY OBRAZOVKY

SUBTRAKTIVNÍ / CMYK

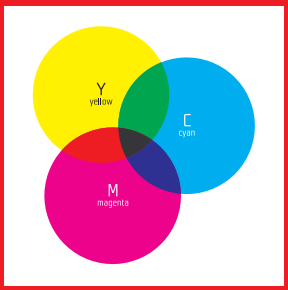

TISKOVÉ BARVY

HRG
Jsme s Vámi dvacet let
www.hrg.cz